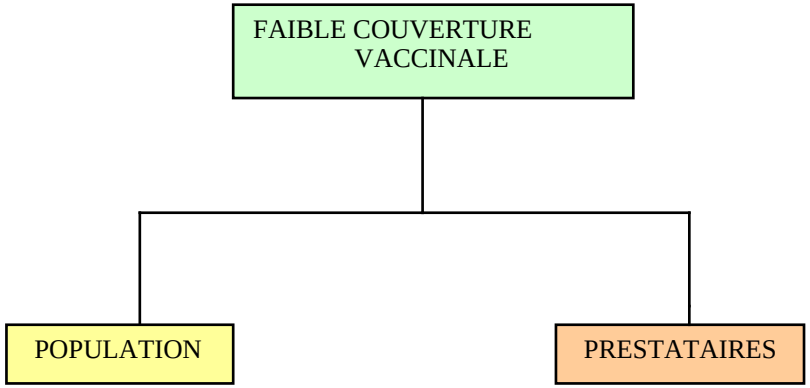
FAIBLE COUVERTURE VACCINALE
POPULATION
PRESTATAIRES

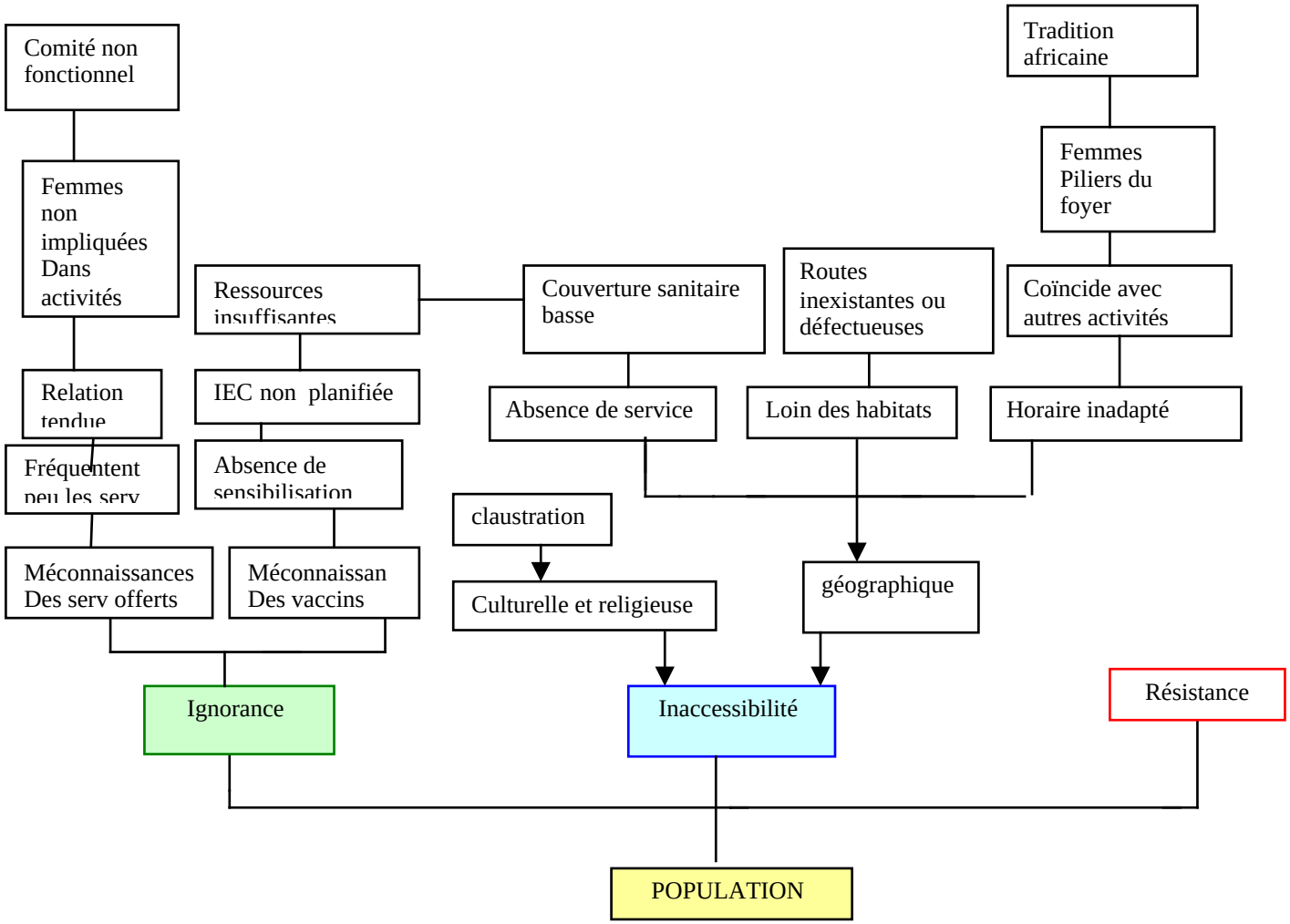
Comité non fonctionnel
Femmes non impliquées Dans activités
Relation tendue
Fréquentent peu les serv
Méconnaissances Des serv offerts
Ressources insuffisantes
IEC non planifiée
Absence de sensibilisation
Méconnaissan Des vaccins
Ignorance
Couverture sanitaire basse
Absence de service
claustration
Culturelle et religieuse
Inaccessibilité
Routes inexistantes ou défectueuses
Loin des habitats
géographique
Tradition africaine
Femmes Piliers du foyer
Coïncide avec autres activités
Horaire inadapté
Résistance
POPULATION

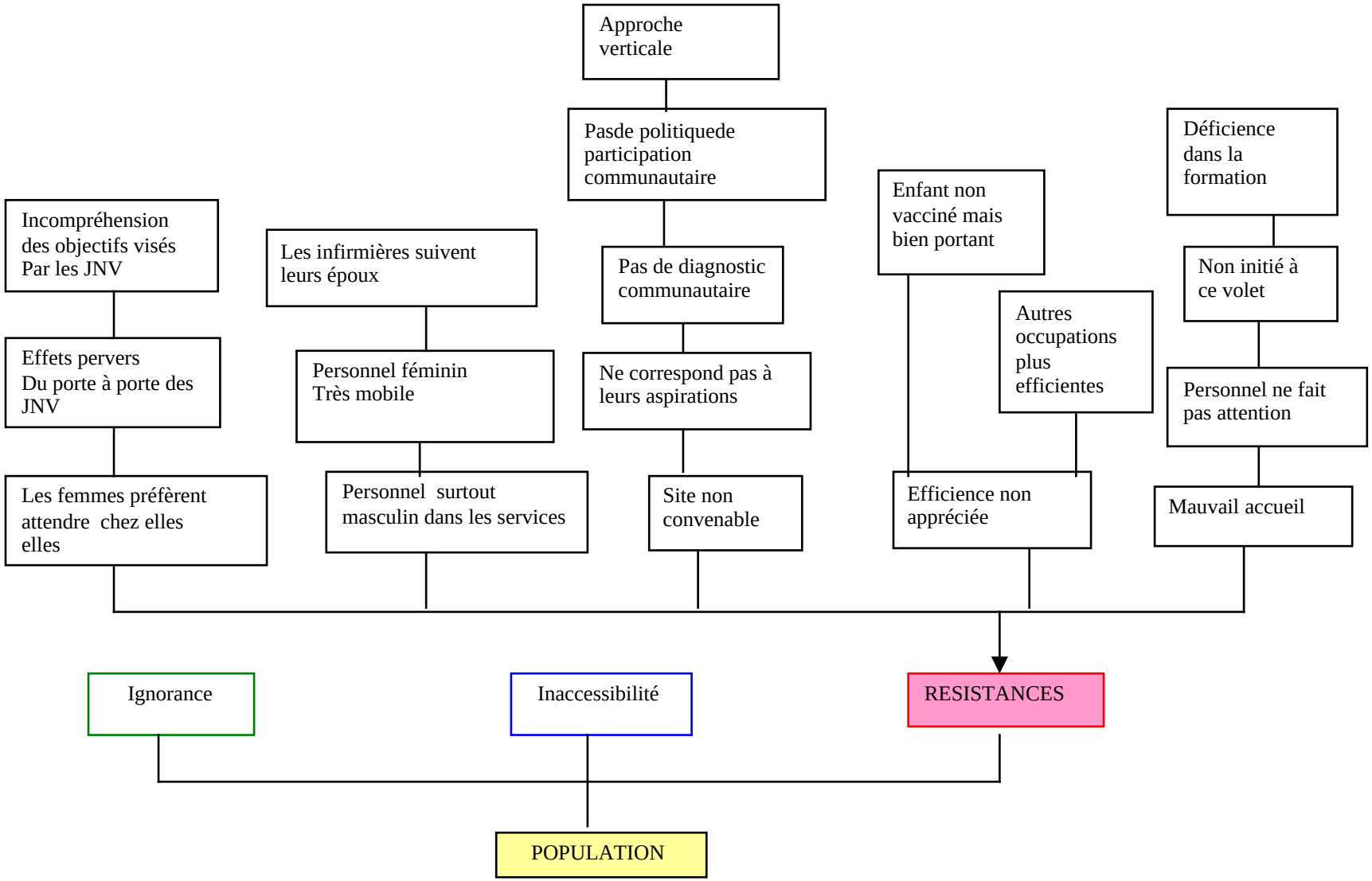
Approche verticale
Pasde politiquede participation communautaire
Déficience dans la formation
Incompréhension des objectifs visés Par les JNV
Les infirmières suivent leurs époux
Pas de diagnostic communautaire
Enfant non vacciné mais bien portant
Non initié à ce volet
Autres occupations plus efficientes
Effets pervers Du porte à porte des JNV
Personnel féminin Très mobile
Ne correspond pas à leurs aspirations
Personnel ne fait pas attention
Les femmes préfèrent attendre chez elles elles
Personnel surtout masculin dans les services
Site non convenable
Efficience non appréciée
Mauvail accueil
Ignorance
Inaccessibilité
RESISTANCES
POPULATION

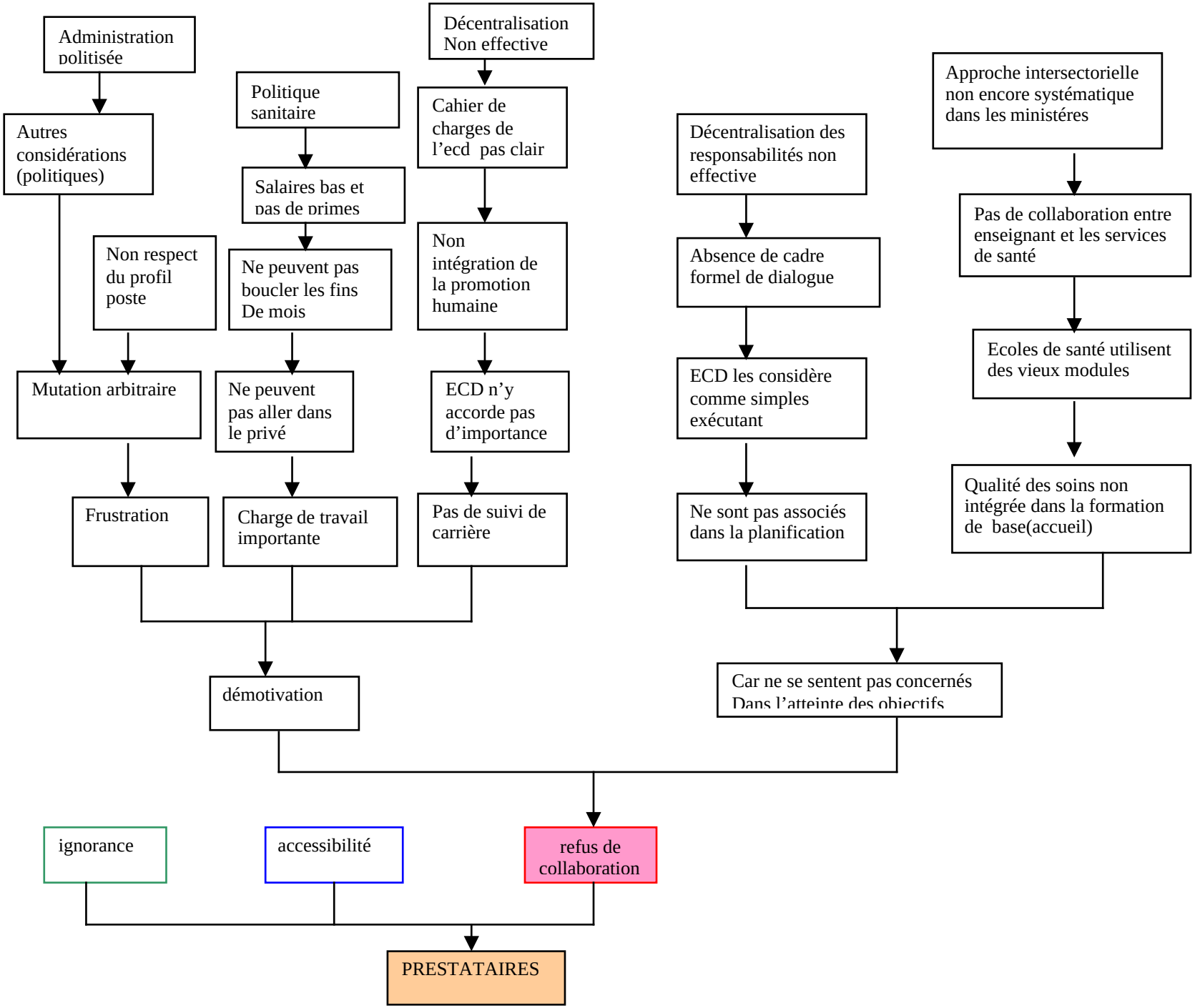
Administration politisée
Autres considérations (politiques)
Non respect du profil poste
Mutation arbitraire
Frustration
Politique sanitaire
Salaires bas et pas de primes
Ne peuvent pas boucler les fins De mois
Ne peuvent pas aller dans le privé
Charge de travail importante
Décentralisation Non effective
Cahier de charges de l'ecd pas clair
Non intégration de la promotion humaine
ECD n'y accorde pas d'importance
Pas de suivi de carrière
démotivation
Décentralisation des responsabilités non effective
Absence de cadre formel de dialogue
ECD les considère comme simples exécutant
Ne sont pas associés dans la planification
Approche intersectorielle non encore systématique dans les ministéres
Pas de collaboration entre enseignant et les services de santé
Ecoles de santé utilisent des vieux modules
Qualité des soins non intégrée dans la formation de base(accueil)
Car ne se sentent pas concernés Dans l'atteinte des objectifs
ignorance
accessibilité
refus de collaboration
PRESTATAIRES

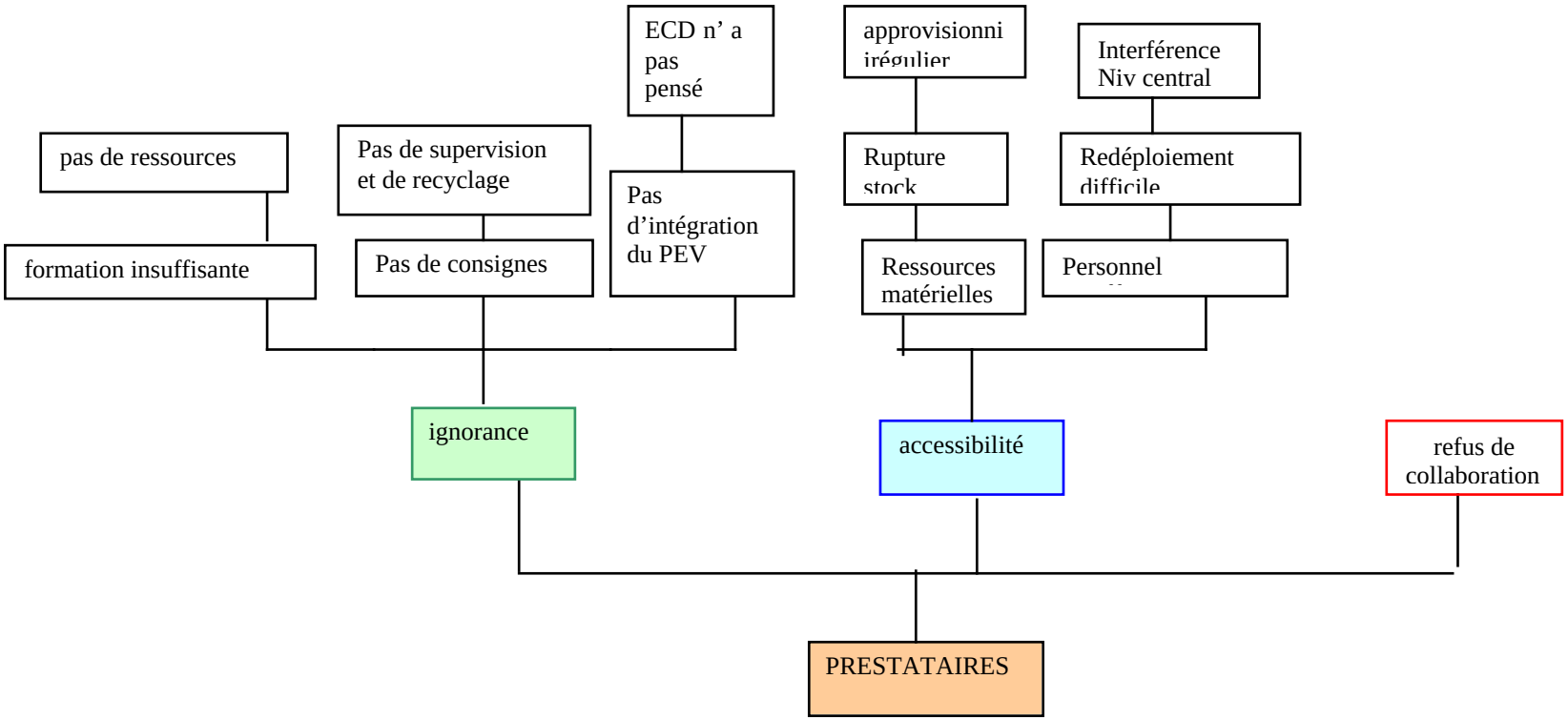
ECD n' a pas pensé
approvisionni irégulier
Interférence Niv central
pas de ressources
Pas de supervision et de recyclage
Pas d'intégration du PEV
Rupture stock
Redéploiement difficile
formation insuffisante
Pas de consignes
Ressources matérielles
Personnel
ignorance
accessibilité
refus de collaboration
PRESTATAIRES